

DAS KASSENSYSTEM

Gastromia

GASTROMIA - das modular aufgebaute Kassensystem

Bundesdruckerei TSE



Swissbit TSE



CloudTSE

DEUTSCHE FISKAL

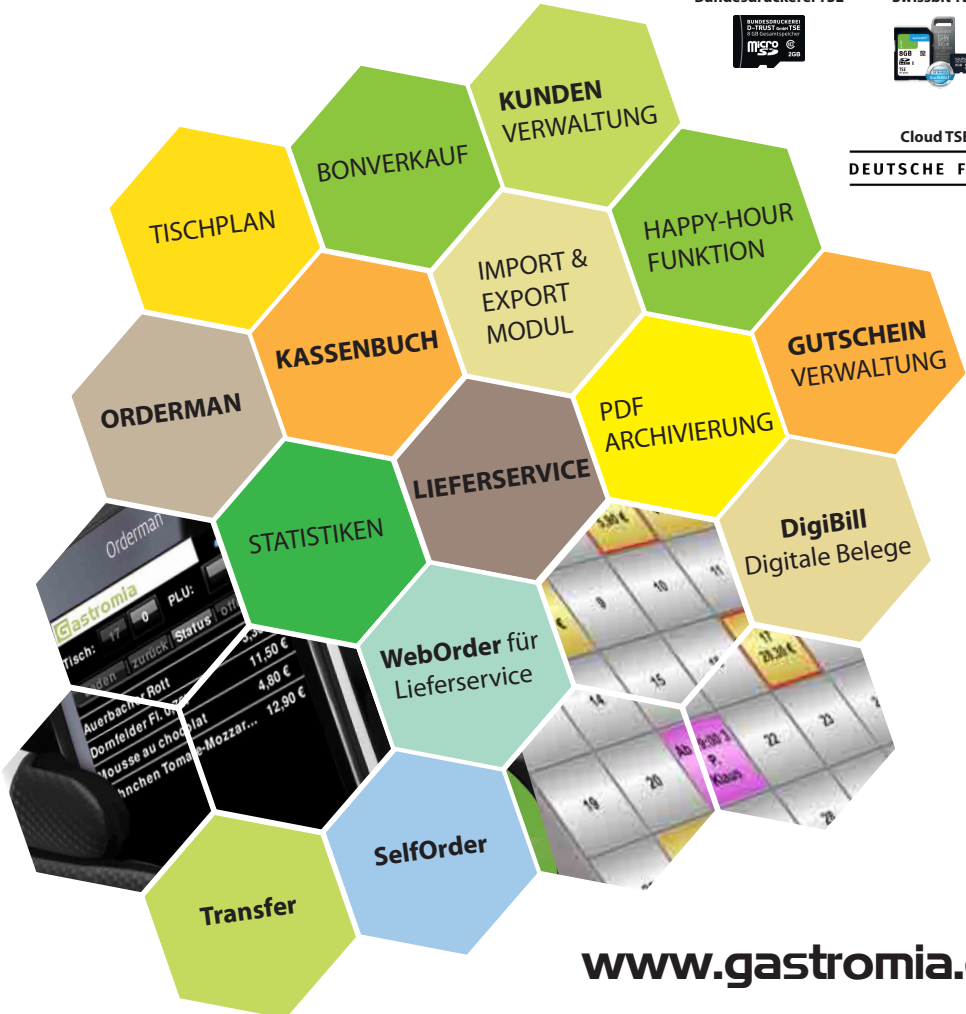

www.gastromia.de

einfach! clever!

Gastromia

Bestellverwaltung (Tische und Direktverkauf)

Gutscheinverwaltung

Kassenbuch

Lieferservice mit automatischer Rufannahme

Kundenverwaltung

PDF Archivierung & Verwaltung

Import und Export Modul

Statistiken / Auswertungen

DigiBill (Digitale Belegausgabe)

WebOrder (Webshop mit Kassenintegration)

SelfOrder (Gäste bestellen per Smartphone, inkl. Kassenintegration)

Netzwerkfähig, für den Einsatz mehrerer Kassen

Orderman Integration / Mobile Arbeitslösung

Kassennachschau-Funktion

TSE-Integration und DSFinV-K Export

GASTROMIA bietet neben den oben genannten Funktionen eine Vielzahl von weiteren Leistungen. Zu diesen gehören u.a. eine individuell gestaltbare Oberfläche, Tischpläne, HAPPY-HOUR Funktion, Gangwahl, multiples Drucken an beliebig vielen Druckern sowie eine Tischreservierungsfunktion.

einfach! clever!

Gastromia

KASSENSYSTEM

GASTROMIA ist ein modular aufgebautes Kassensystem, dass sich an Ihre individuellen Anforderungen anpasst. Bereits mit dem Grundmodul können Sie beliebig viele Tische, Warengruppen, Artikel sowie Bediener nutzen. Zu den im Grundmodul enthaltenen Hauptfunktionen gehören u.a.:

- Arbeiten mit Tischplänen
- Kundenverwaltung
- Rechnungsverwaltung
- Tischreservierung
- HAPPY-HOUR Funktion
- Beliebige viele Drucker
- Statistiken / Auswertungen
- Kassennachschau
- Netzwerkfähigkeit



Mit dem GASTROMIA DESIGNER können Sie das „Outfit“ Ihrer Kasse festlegen und Ihren Wünschen anpassen.

Es stehen zahlreiche Erweiterungs-Module zur Verfügung. Zu diesen gehören zum Beispiel das Kassensbuch, die Gutscheinverwaltung, Lieferservice mit Telefonschnittstelle, Bonverkauf, PDF-Verwaltung sowie das Import- und Exportmodul.

Gastromia

ORDERMAN

Effizientes Arbeiten am Gast und Umsatzsteigerung durch mobiles bonieren und kassieren mit Orderman Handhelds!

Die einfache Bedienung ermöglicht eine schnelle Einarbeitung Ihres Personals. Im Mittelpunkt stehen die Wesentlichen Funktionen für das tägliche bonieren und kassieren.

- Erfassen und senden von Bestellungen inkl. Varianten, Beilagen und Sonderwünschen
- Versenden von handschriftlichen Notizen (Fax-Funktion)
- Erfassen und senden von Positionsstornos
- Tischwechsel Funktion (gesamter Tisch oder Splitt)
- Tisch abrechnen (gesamter Tisch oder Splitt)



Orderman 5
Orderman 7
Orderman SOL

Gastromia

GUTSCHEINVERWALTUNG

Endlich Klarheit und Komfort bei der Verwaltung von Gutscheinen!
Mit der Gutscheinverwaltung werden drei wichtige Aufgaben im handumdrehen gelöst:

- Das erstellen und Verkaufen von Gutscheinen
- Das Einlösen von Gutscheinen, auch Teileinlösung mit automatischer Erstellung eines Folgegutscheins
- Einen Überblick über Ihre offenen und eingelösten Gutscheine und Gutscheinbeträge

Beim Gutscheinverkauf wird neben der Rechnung auch ein Gutschein mit fortlaufender Gutscheinnummer gedruckt. Die Gutscheinnummer kann dazu verwendet werden um den Gutschein wieder einzulösen. Sie wählen ob Gutscheine sofort oder bei Einlösung versteuert werden. Natürlich enthält Ihr Tagesabschluss alle nötigen Angaben zu den verkauften und eingelösten Gutscheinen.

The screenshot shows a software window titled "Gutscheinverwaltung". It has three main buttons at the top: "Gutschein verkaufen", "Gutschein einlösen", and "Gutscheinübersicht". There is also a small printer icon and a red "ABBRUCH" button. Below the buttons, the "Gutschein verkaufen" section is active. It contains a text field for "Gutscheinext:" with the value "Für Leib und Seele". To the right is a numeric keypad with buttons for digits 1-9, 0, a decimal point, and a left arrow. Below the text field are three input fields: "Gültig bis:" with the date "21.01.2022", "Betrag:" with the value "50,00", and "Steuerung:" with the option "Bei Einlösen" selected. An "OK" button is at the bottom right of the window.



Gastromia

KASSENSBUCH

Das Kassenbuch bietet Ihnen die Möglichkeit, Ihren Bargeldbestand ordnungsgemäß zu führen. Sie erfassen Ihre Ausgaben und Einlagen auf einfache Weise. Durch die Integration im GASTROMIA werden Ihre Bareinnahmen aus der Kasse automatisch in das Kassenbuch übertragen. Somit ist gewährleistet, dass Ihr Bargeldbestand fortlaufend und aktuell im Kassenbuch geführt wird. Zu jedem Tagesabschluss erhalten Sie einen zusätzlichen Ausdruck Ihres Kassenbuchs. Die erfassten Daten können exportiert und z.B. Ihrem Steuerberater zur bequemen Weiterverarbeitung zur Verfügung gestellt werden.

Kassenbuch - 1.0.2

Offene Buchungen zeigen | Geschlossene Buchungen zeigen

Anfangsbestand: 67,00 €
 Letzter Abschluss: 18.01.2019 09:23:54

01.01.2019 - 00:00:00 | 31.12.2019 - 23:59:59

Nr.	Datum	B-Nummer	Buchungstext	Einnahmen	Ausgaben	Bestand	USt.S	Gegenk.	Fehb.	Z-Bon
1	21.01.2019		Bareinnahmen seit Abschluss	72,20 €		139,20 €				
2	21.01.2019		Getränke GmbH		68,13 €	71,07 €	7,00	3300		
3	21.01.2019		Tanken		39,12 €	31,95 €	19,00	4530		

Summen: 139,20 € | 107,25 € | 31,95 €

Erfassungsmaske

AUSGABE BUCHEN

Datum: 21.01.2019 - 09:01

Buchungstext: Getränke GmbH

Betrag netto / MwSt. / brutto: 130,47 | 9,13 | 139,60

Umsatzsteuer: 7 | 19% | 7% | 0%

Belegnummer:

Gegenkonto: 3300

Warenengang 7%

SPEICHERN

DAS KASSENSYSTEM

Gastromia

WebOrder

Aus dem Webshop direkt in Ihr Kassensystem GASTROMIA

Mit GASTROMIA WebOrder bieten wir Ihnen eine Komplettlösung für die automatische Integration der Webbestellungen in Ihr GASTROMIA an. Wir übernehmen die Erstellung Ihres Webshops, sowie dessen Anbindung an das Kassensystem GASTROMIA.

Ihre Kunden gelangen über einen QR-Code direkt auf Ihre Bestellseite, bestellen dort und bezahlen -sofern gewünscht- ganz bequem elektronisch. Anschließend werden alle notwendigen Buchungen automatisch durchgeführt und erforderliche Ausdrücke für die Zubereitung und Auslieferung erstellt. Die deutliche Kennzeichnung, **WebOrder** auf den Belegen, hilft Ihnen dabei die Vorgänge klar zu unterscheiden.

Webshop

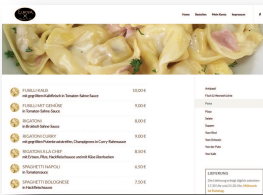

GASTROMIA

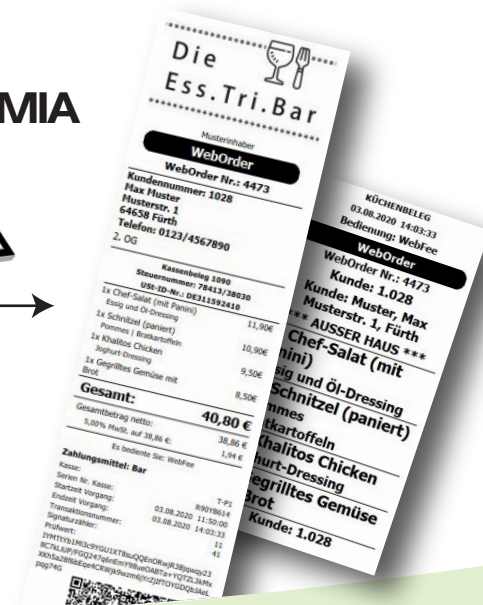

www.gastromia.de

einfach! clever!

Gastromia

SelfOrder

Lassen Sie Ihre Kunden doch einfach mal selbst bestellen!

Es gibt kaum ein Gerät, das wir heute häufiger in der Hand haben, als ein Smartphone!

Mit **GASTROMIA SelfOrder** bieten Sie ihren Kunden die Möglichkeit ganz bequem selbst zu bestellen.

- ➔ Erhöhung der Bestell- und Verkaufsfrequenz
- ➔ Höhere Kundenzufriedenheit, aufgrund kürzerer Wartezeiten
- ➔ Steigerung des Umsatzes
- ➔ Entlastung des Personals

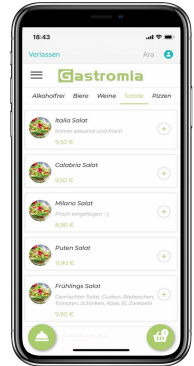

app2get.
Deine digitale Speisekarte

Mit unseren Partnern **WIFI TOUCH** und **app2get** bieten wir zwei Lösungen an. Somit sind wir in der Lage optimal auf Ihre Bedürfnisse einzugehen.

Die Bestellungen werden entweder automatisiert im GASTROMIA importiert. Die Zubereitungsbons werden am Drucker ausgegeben und sind mit **SelfOrder** gekennzeichnet. Dadurch sind Sie jederzeit in der Lage zu unterscheiden, woher die Bestellungen getätigt wurden.

www.gastromia.de

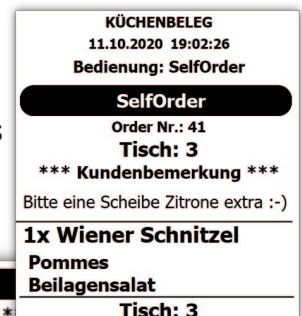

einfach! clever!

IMPORT- und EXPORTMODUL

EXPORTMODUL

Ihre Daten jederzeit komfortabel Auslagern und bearbeiten!
 Mit dem Exportmodul exportieren Sie Ihre gewünschten Daten aus GASTROMIA. Die exportierten Daten können dann komfortabel in einem Tabellenkalkulationsprogramm (z.B. MS Excel) weiterverarbeitet werden oder Ihrem Steuerberater zur Verfügung gestellt werden. Zu den wichtigsten Daten die Sie exportieren können gehören:

- Alle Buchungen mit Buchungskennzeichen
- Kunden
- Artikel
- Gutscheinliste
- Alle Statistiken

IMPORTMODUL

Mit dem Importmodul können Sie vorbereitete Warengruppen, Artikel und Kundendaten per Knopfdruck in das Kassensystem GASTROMIA importieren. Ebenso ist es möglich Stammdaten aus einer vorhandenen GASTROMIA Datenbank zu importieren.

Transfer

Automatische Datenübertragung

Mit GASTROMIA Transfer können Sie unterschiedliche Daten- und Dokumente autoamtisch an beliebige Empfänger versenden.

Die Versendung(en) können täglich, wöchentlich oder monatlich ausgeführt werden. Die gewünschten Daten werden als ZIP-Datei passwortgeschützt automatisch via E-Mail an z.B. Ihren Steuerberater übertragen.

Transfer
mrusstat

Job-Bezeichnung: Monatsdaten
Gültig von: 22.07.2021 Gültig bis: 22.07.2026

Job-Parameter E-mail Versandeneinstellungen

Art der Übergabe

Monatlich beim Tagesabschluss Bei jedem Tagesabschluss
 Wöchentlich beim Tagesabschluss

Datenversand

Artikelabverkaufsliste als CSV-Datei senden
 Kassenbuch als CSV-Datei senden
 Z-Bon Übersicht als CSV-Datei senden
 Liste der Rechnungen im Zeitraum

Statistiken Hinzufügen Kompakte Umsatzübersicht

Alle löschen

Gutscheindaten

Im Zeitraum verkaufte Gutscheine
 Im Zeitraum eingelöste Gutscheine
 Alle eingelösten Gutscheine
 Alle verkauften Gutscheine
 Alle Gutscheine Abgelaufene Gutscheine

PDF-Dokumente

Alle Tagesabschlüsse im Zeitraum
PDF-Erzeugung in den Z-Bon Einstellungen muss aktiviert sein
 Finanzbericht für den Zeitraum
 Kassenbuchbericht für den Zeitraum

Abbruch Speichern